

LEGENDA MATERIÁLŮ

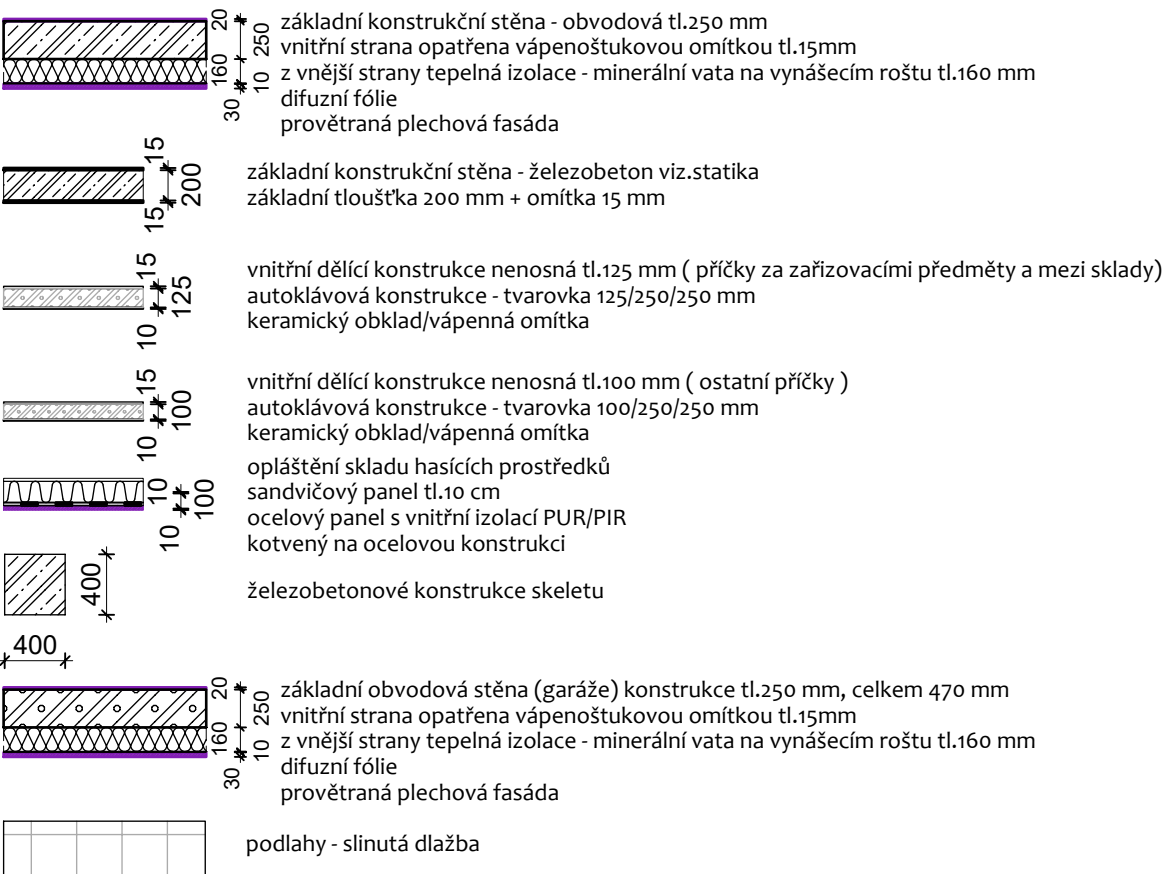

ZODPOVĚDNÝ PROJEKTANT Ing.arch. Martin Janda	VYPRACOVAL Ing.arch. Martin Janda	ing.arch.martin janda architektonická kancelář
INVESTOR Sdružené zdravotnické zařízení v Krnově, p.o., I.P.Pavlova 552/9, Pod Bezručovým vrchem, Krnov		Lomná 1895, 744 01 Frenštát pod Radhoštěm www.jzarchitekti.cz, tel. 603 885 424
AKCE STŘEDISKO KRIZOVÉHO ŘÍZENÍ - OBJEKT RYCHLÉ ZÁCHRANNÉ SLUŽBY VČETNĚ HELIPORTU V AREÁLU ZDRAVOTNICKÉHO ZARIZENÍ V KRNOVĚ na pozemcích p.č. 1866/1, 1866/6 a 1866/8 v k.ú. Krnov - Horní Předměstí		STUPEŇ projekt ke stavebnímu řízení v podobnostech pro provedení stavby (DSH-DZS+DPS)
STAVEBNÍ OBJEKT OBSAH	50 01 novostavba budovy ZS včetně přístavacích ploch	MĚŘITKO 1 : 100
	ŘEZY C - C' a D - D'	DATUM 04/ 2024
		ČÍSLO VÝKRESU 06